

# Aktuelle Entwicklungen und Herausforderungen der Rentenpolitik

vbw-Onlinekongress Alterssicherung - verlässlich und finanzierbar

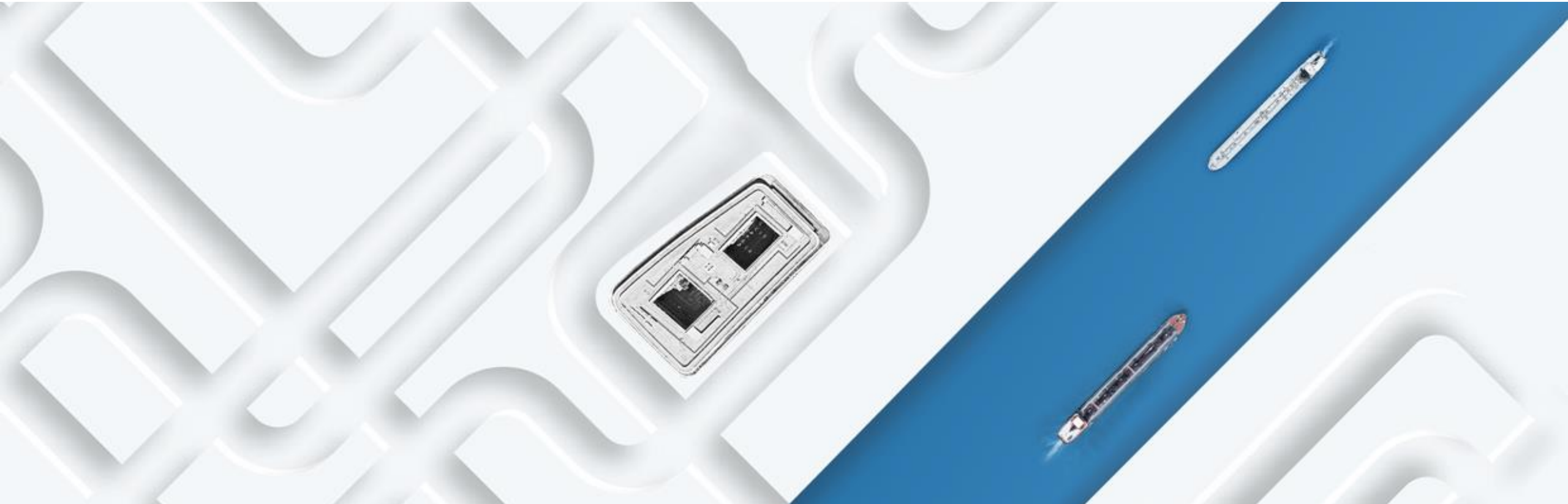

# Herausforderung Demographie

Altenquotient: auf 100 Personen zwischen 20 bis 64 Jahren kommen ... 65-Jährige und Ältere

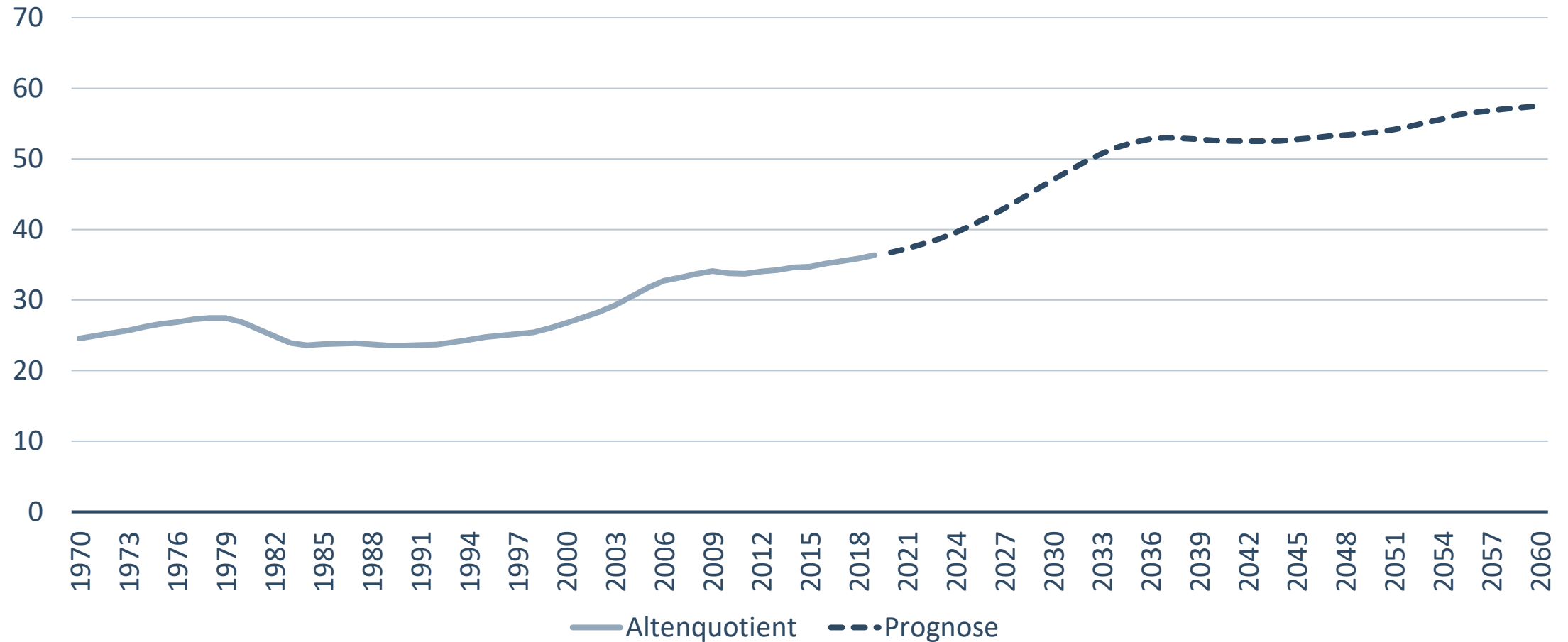

Quellen: Institut der deutschen Wirtschaft; Statistisches Bundesamt

# Zeit des Rentenbezugs nahezu verdoppelt

So lange erhalten Männer und Frauen durchschnittlich ihre Rente (in Jahren)\*

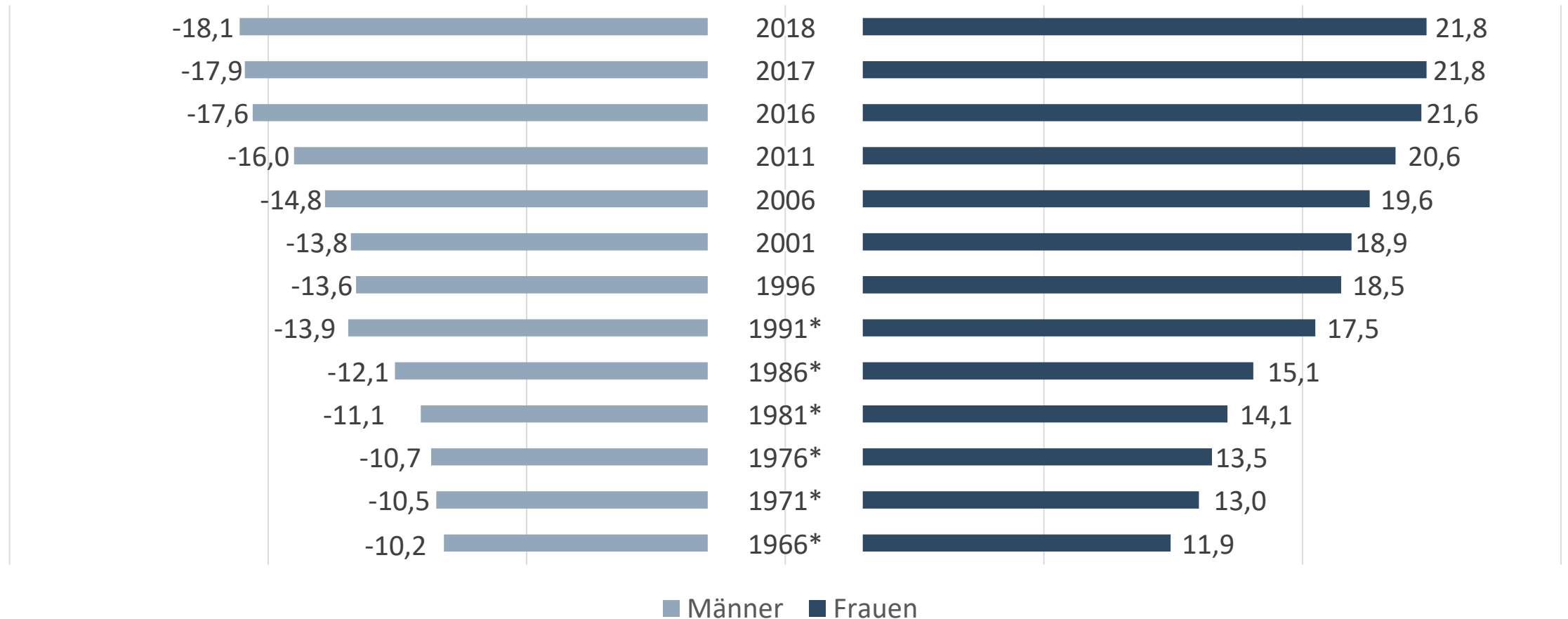

\*alte Bundesländer  
Quelle: Deutsche Rentenversicherung

# Stellschrauben der Rentenversicherung

- 1 Steigender Beitragssatz
- 2 Sinkendes Sicherungsniveau
- 3 Anhebung der Regelaltersgrenze
- 4 Erhöhung des Steuerzuschusses (Systembruch)



# Hohe Belastung in Deutschland

Einkommenssteuer und Sozialversicherungsbeiträge, in vH der Lohnkosten, 2019

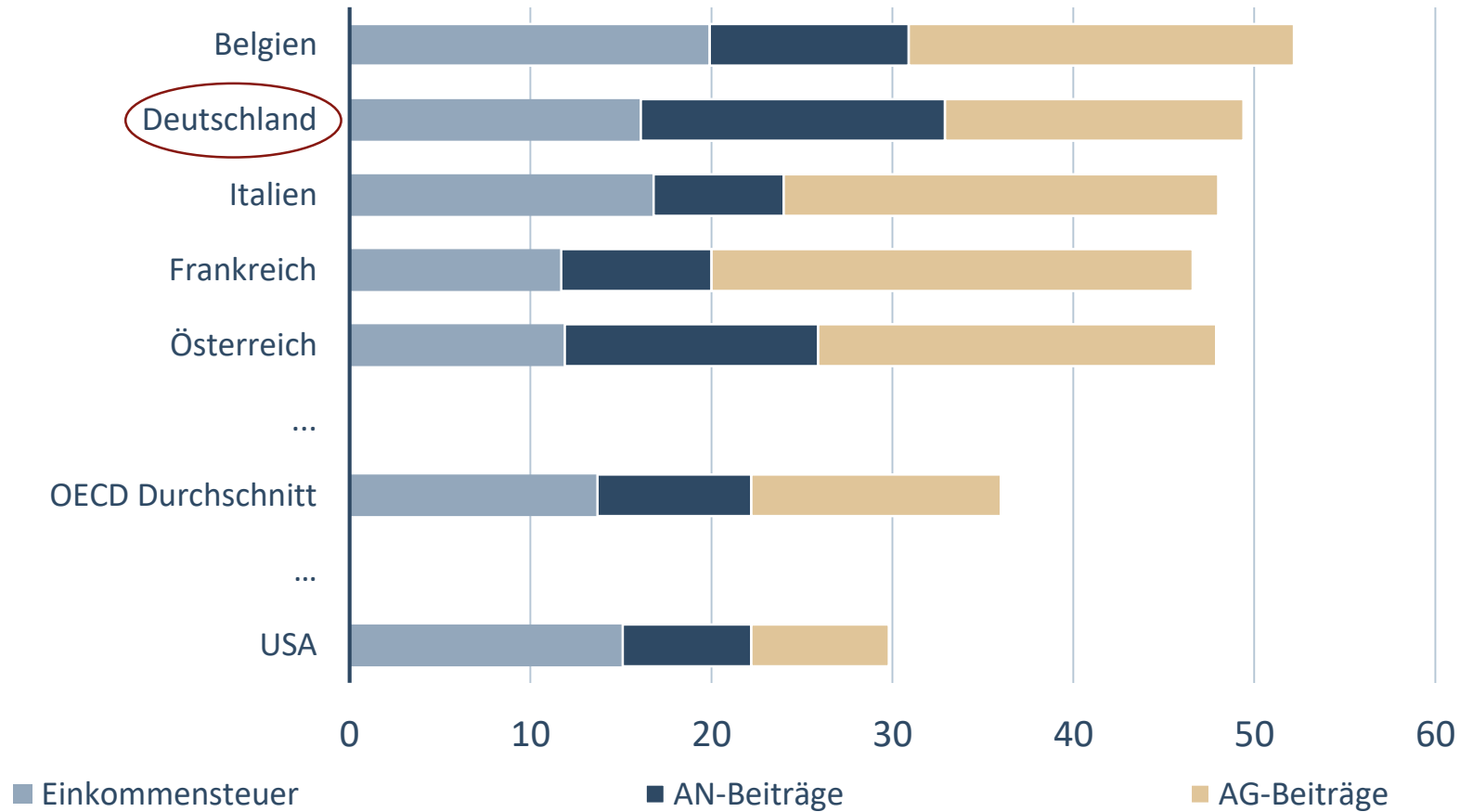

Quelle: OECD

## Entwicklung und Prognose der Sozialversicherungsbeiträge

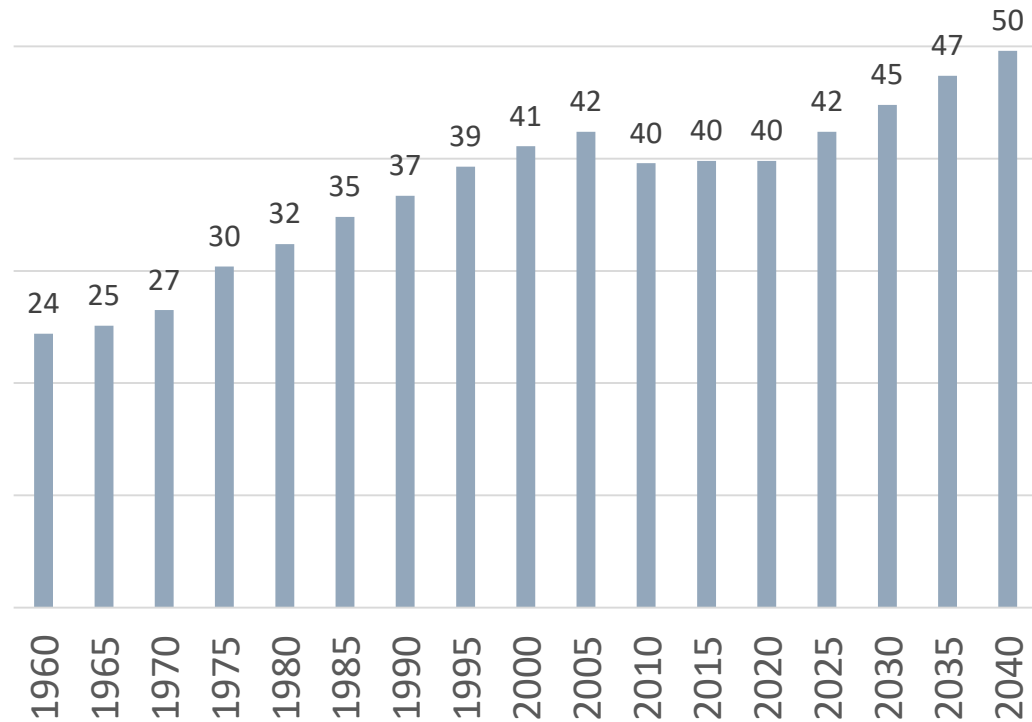

## Prognose der Rentenbeitragssätze in Prozent

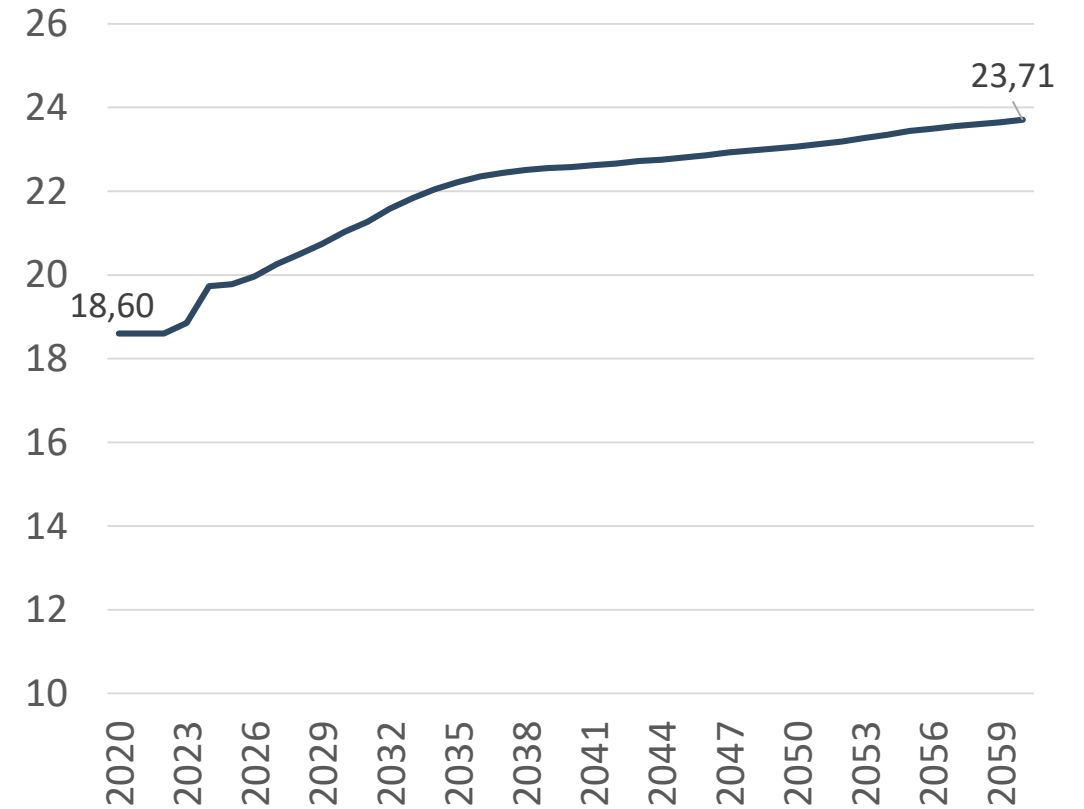

Quelle: BDA nach Deutsche Rentenversicherung; Werding & Läßle (2019); Institut der deutschen Wirtschaft

# Stellschrauben der Rentenversicherung

- 1 Steigender Beitragssatz
- 2 Sinkendes Sicherungsniveau
- 3 Anhebung der Regelaltersgrenze
- 4 Erhöhung des Steuerzuschusses (Systembruch)



# Beitragssatz bis 2060 in verschiedenen Szenarien

In vH,  $\alpha$  = Gewichtung des Nachhaltigkeitsfaktors der Rentenanpassungsformel

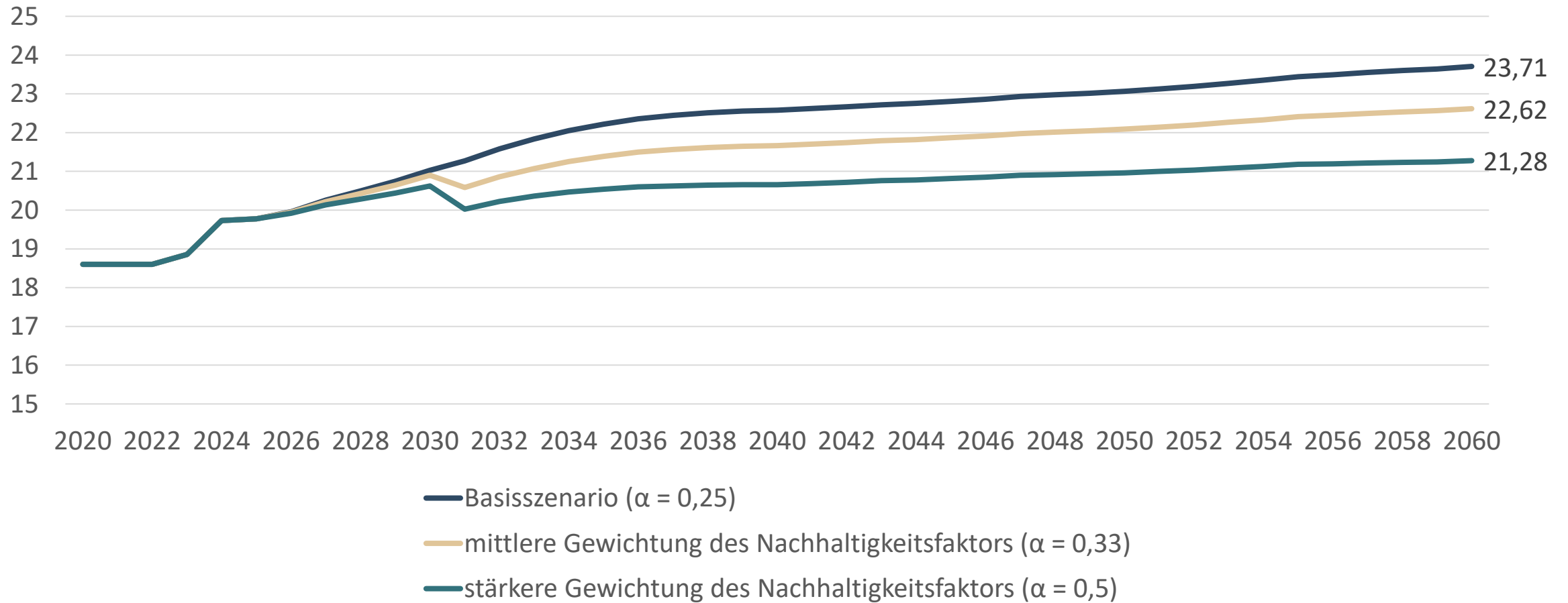

Quelle: Institut der deutschen Wirtschaft



# Rentenniveauentwicklung bis 2060 in verschiedenen Szenarien

In vH,  $\alpha$  = Gewichtung des Nachhaltigkeitsfaktors der Rentenanpassungsformel

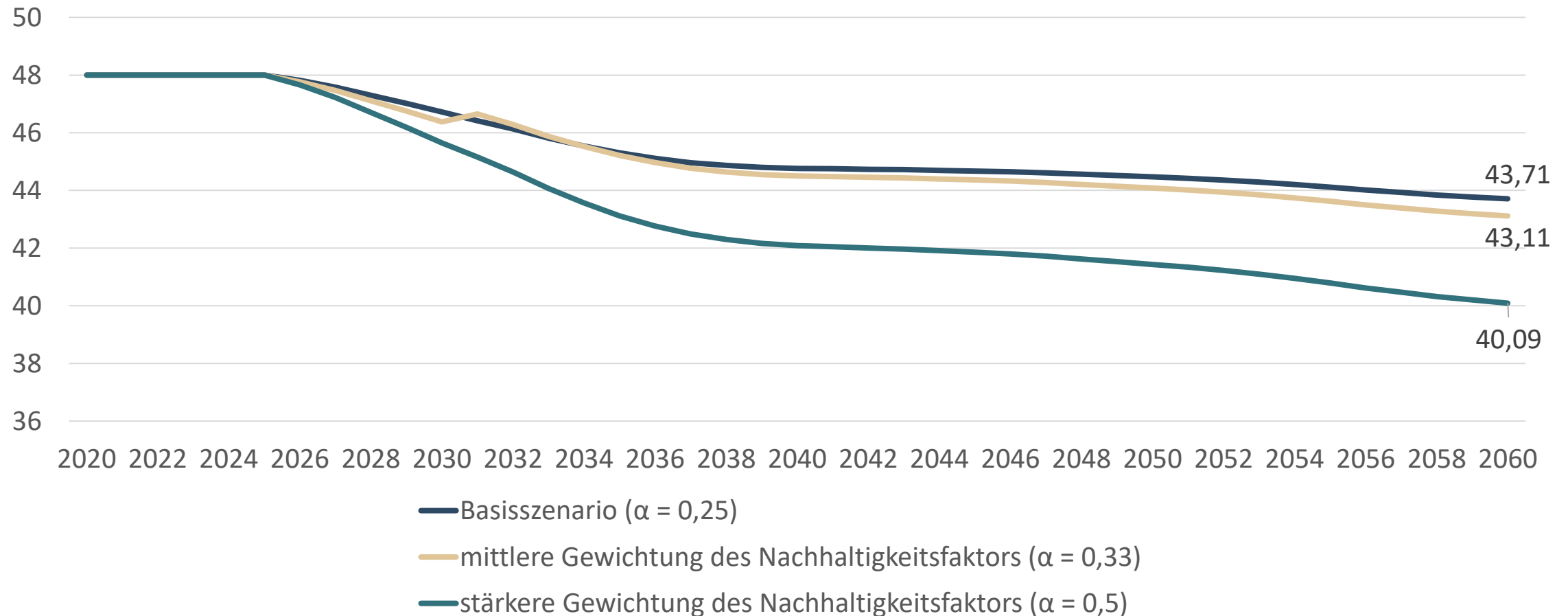

Quelle: Institut der deutschen Wirtschaft

# Stellschrauben der Rentenversicherung

- 1 Steigender Beitragssatz
- 2 Sinkendes Sicherungsniveau
- 3 Anhebung der Regelaltersgrenze
- 4 Erhöhung des Steuerzuschusses (Systembruch)



# Das Renteneintrittsalter steigt in vielen OECD-Ländern

Renteneintrittsalter für Männer, die mit 22 Jahren ins Berufsleben einsteigen

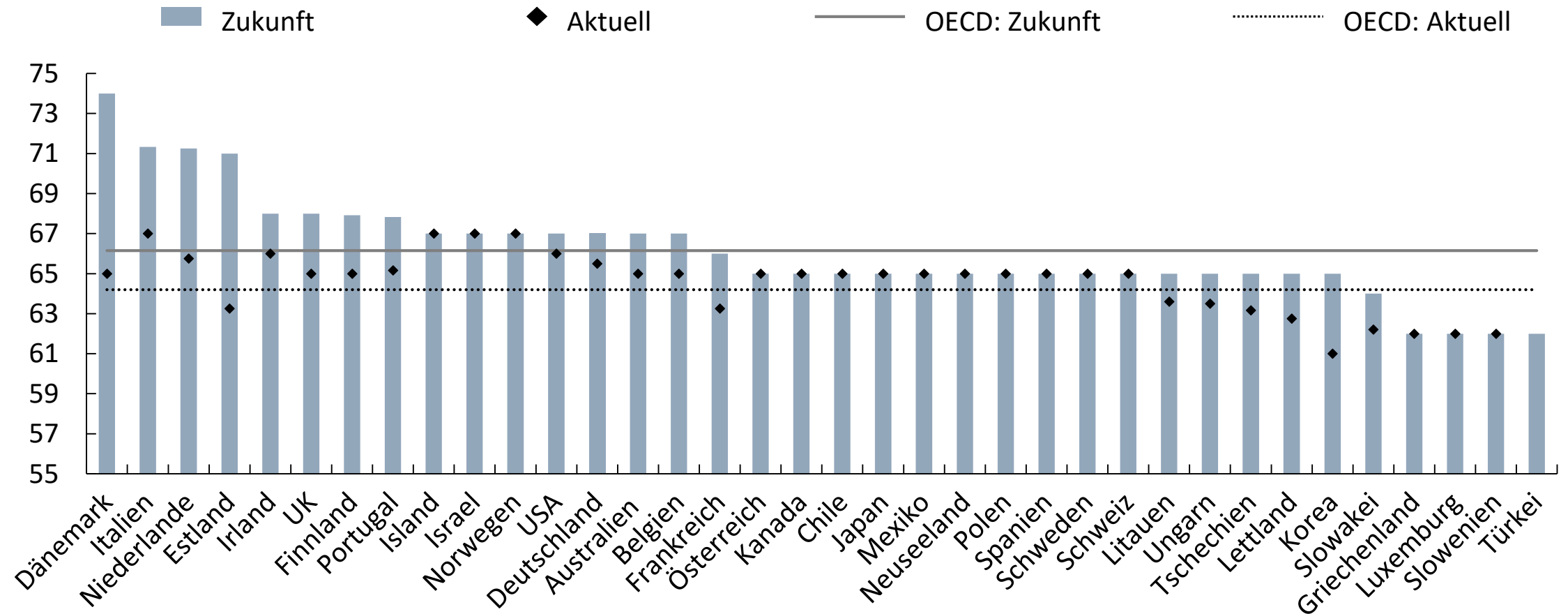

Quelle: OECD

# Beschäftigungsquote im Alter hängt vom Renteneintrittsalter ab

Beschäftigungsquote  
60-64-jährige in vH

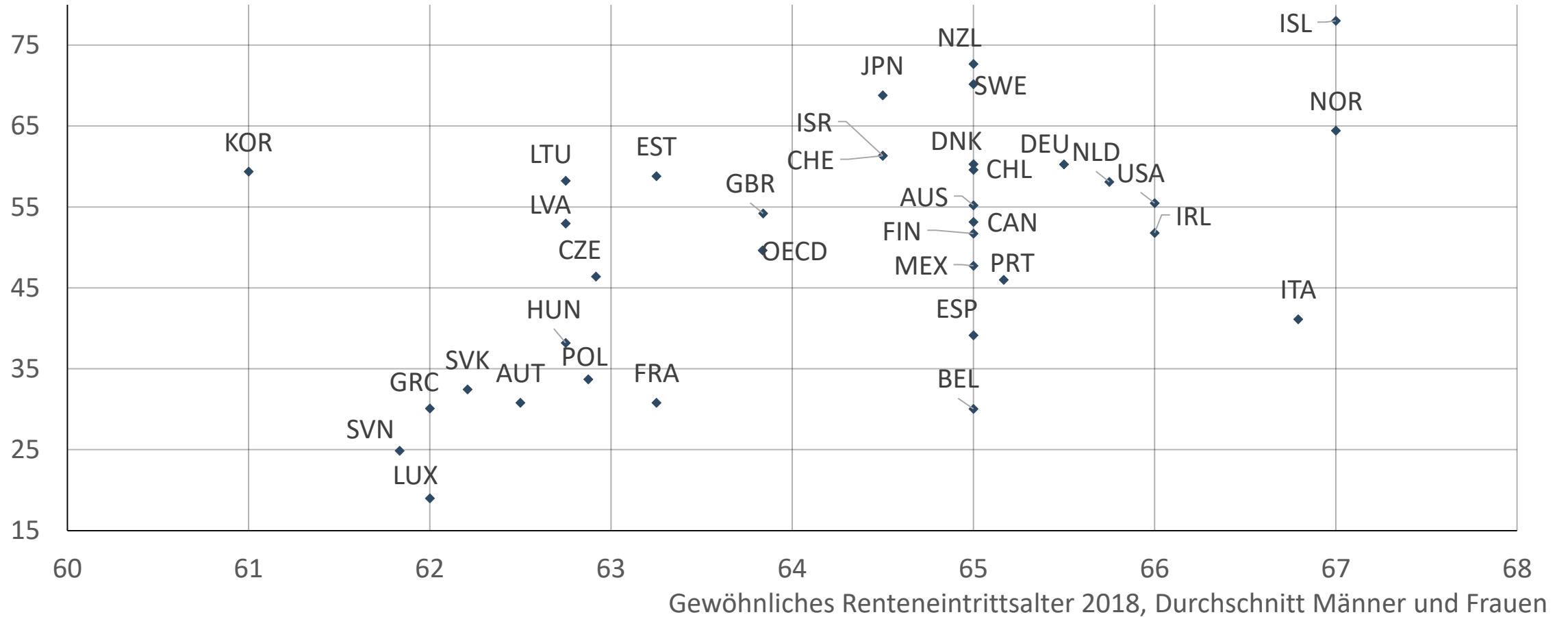

Quelle: OECD

# Anhebung der Regelaltersgrenze (I)

## Beschäftigungsentwicklung bis 2060 in den Szenarien

Beschäftigung in Millionen

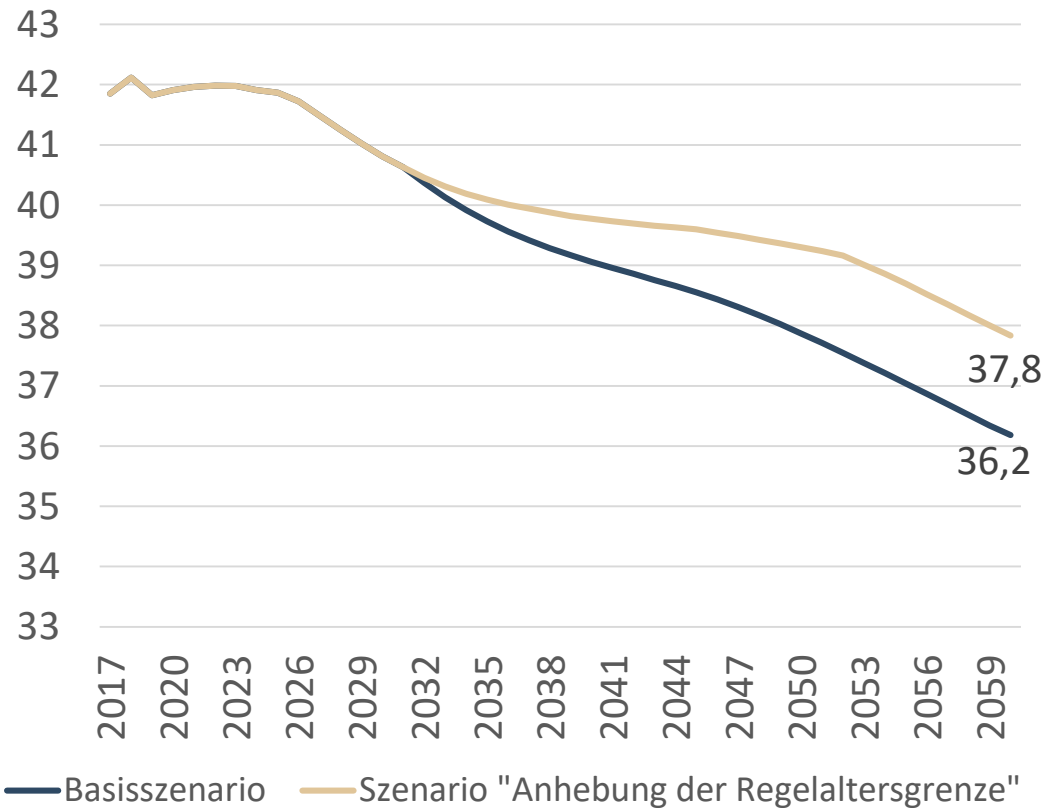

## Entwicklung der Staatsausgabenquote in den Szenarien; Staatsausgaben in vH des BIP

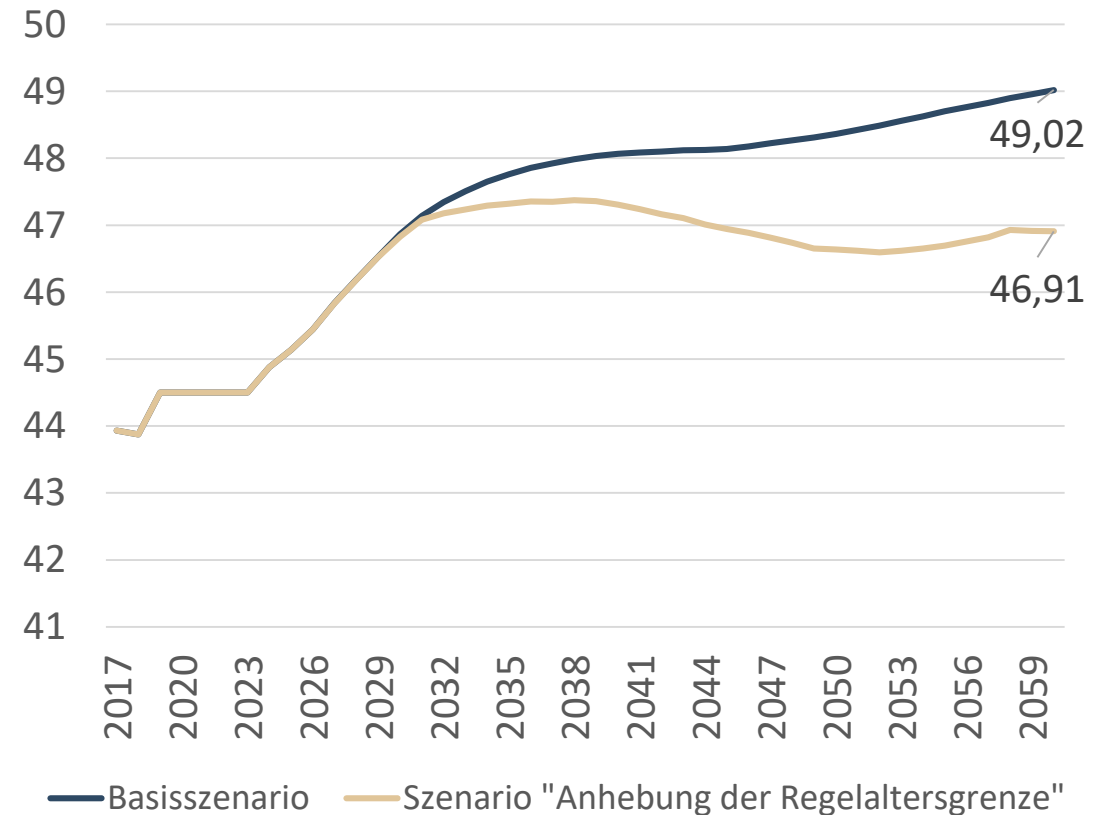

Quelle: Institut der deutschen Wirtschaft

# Anhebung der Regelaltersgrenze (II)

## Rentenniveau bis 2060 in den Szenarien

in vH

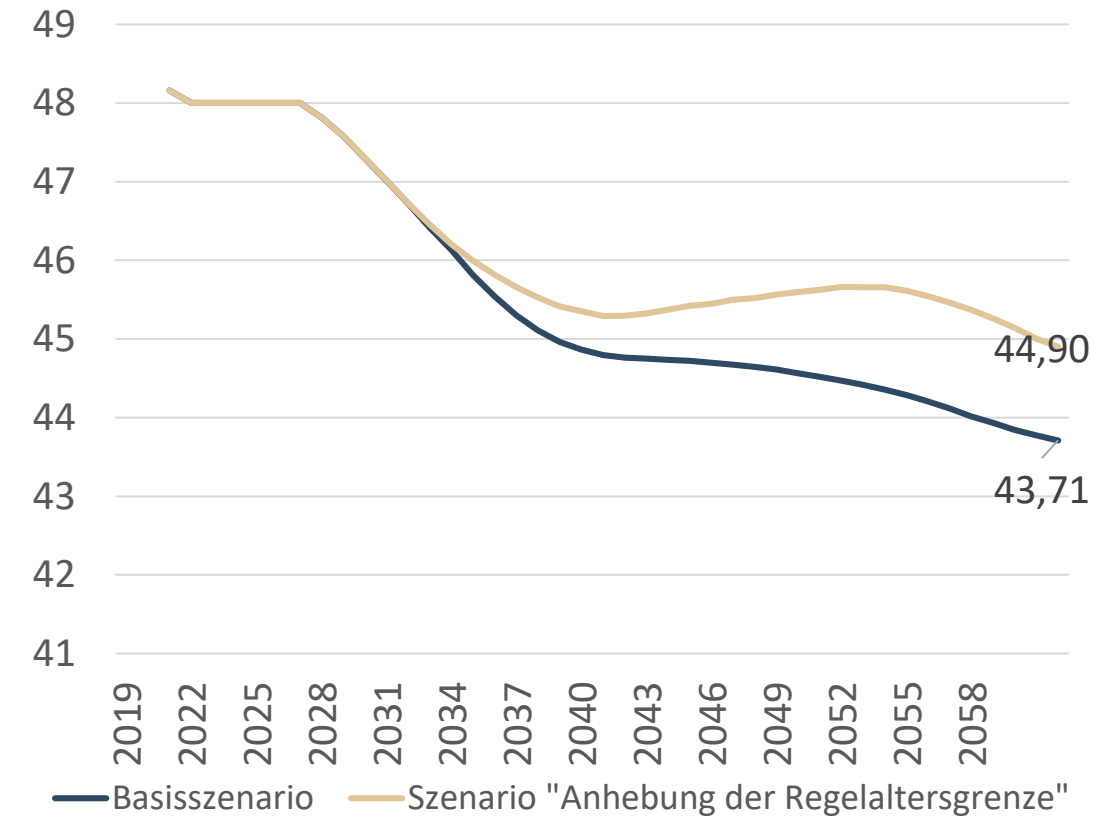

Quelle: Institut der deutschen Wirtschaft

## Beitragsatzentwicklung bis 2060 in den Szenarien

in vH

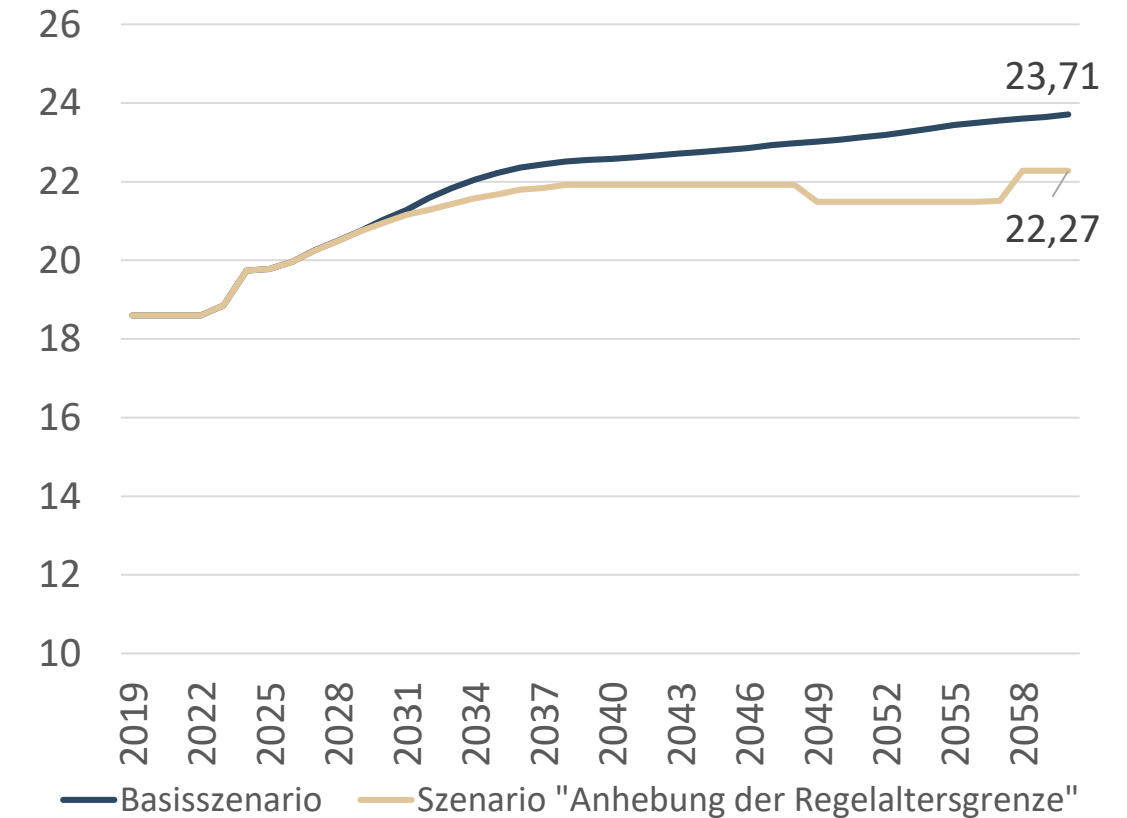

# Stellschrauben der Rentenversicherung

- 1 Steigender Beitragssatz
- 2 Sinkendes Sicherungsniveau
- 3 Anhebung der Regelaltersgrenze
- 4 Erhöhung des Steuerzuschusses (Systembruch)



# Bundeszuschuss zur Rentenversicherung

In Millionen Euro

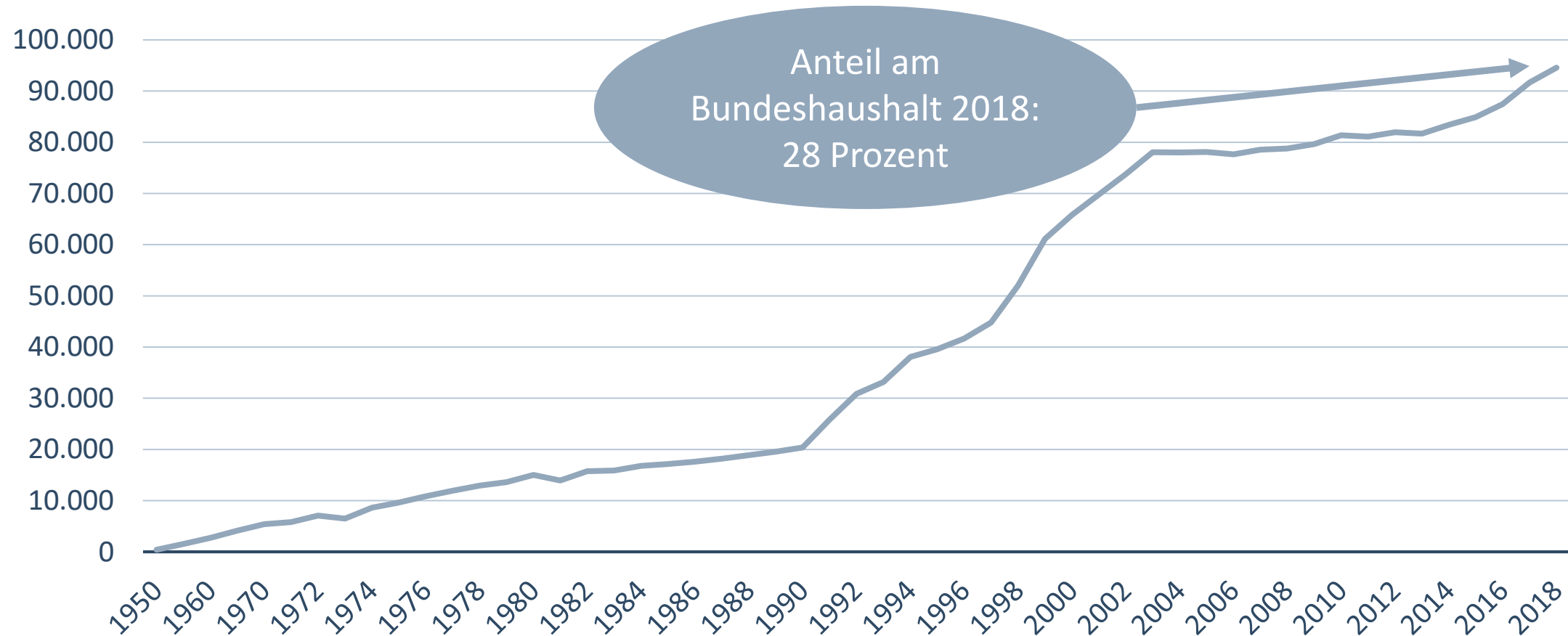

Quelle: Deutsche Rentenversicherung, bundeshaushalt.de



# Schlimmstenfalls Verdoppelung der Bundesmittel

Projizierte zusätzliche reale Bundesmittel für die gesetzliche Rentenversicherung in Milliarden Euro

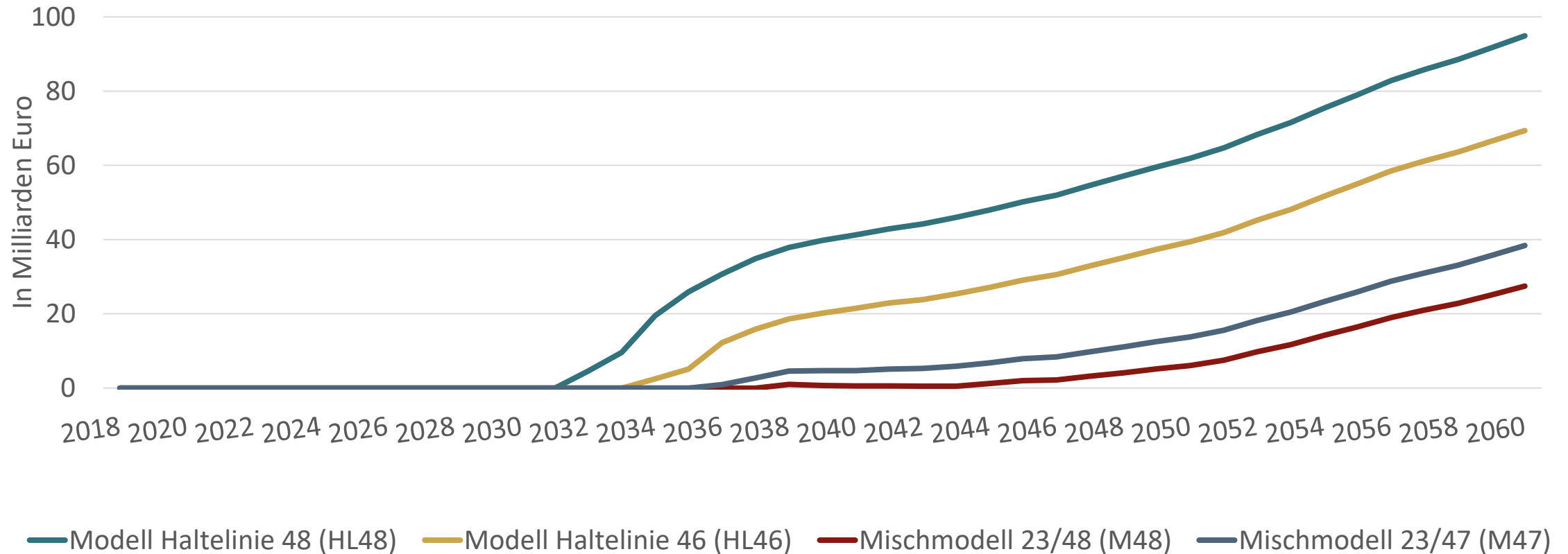

Quelle: Kommission Verlässlicher Generationenvertrag

# Rentenpolitische Fehlritte

- Aussetzung Riesterfaktor 2008 & 2009
- Aussetzung Nachhaltigkeitsfaktor 2005 & 2006
- Mütterrente I+II (Kosten 2014-2025: 110,9 Mrd. €)
- Grundrente (Kosten 2021 – 2025: 7,3 Mrd. €)
- Rente mit 63 (Kosten 2014 – 2025: 22,2 Mrd. €)
- Doppelte Haltelinie bis 2025 (Rentenpaket 2018):
  - Rentenniveau  $\geq$  48 Prozent
  - Beitragssatz  $\leq$  20 Prozent

Quelle: Bundesrechnungshof

# Zukunft der Altersvorsorge sicherstellen

- **Verlängerung der aktiven Lebensphase**
  - Automatische Anpassung der Regelaltersgrenze bei steigender Lebenserwartung um  $\frac{3}{4}$  („3:1 – Regel“):
    - Erhöhung bis 2031 auf 67 Jahre
    - Danach – bis 2040 – um  $1\frac{1}{3}$  Monate pro Jahr
  - Abschläge (vorzeitiger Renteneintritt) und Zuschläge (aufgeschobener Renteneintritt) erhöhen, ggf. mit Differenzierung nach Einkommen
- **Absenkung des Nachhaltigkeitsfaktors:**  
Parameter  $\alpha$  der Renten Anpassungsformel von 0,25 auf 0,5 erhöhen
- **Ausgliederung versicherungsfremder Leistungen aus GRV**, direkte Finanzierung durch Bund
- **Irrweg Grundrente:** Lösung außerhalb der GRV sinnvoller, z.B. Freibetrag in der Grundsicherung im Alter für gesetzliche Renten
- Notwendigkeit zur **ergänzenden Vorsorge**, Transparenz erhöhen

Prof. Dr. Michael Hüther  
Institut der deutschen Wirtschaft

